

Release Notes

22-10-2020

mTIME 5.8.0.2204

Opgørelse

Personaleleder har igen mulighed for at se medarbejderens komme/gåtider i sektionen registreringer, når personaleleder trykker på komme/gåtiden.

Tallene i sektionen registreringer bliver nu vist i timer/min, når mTIME er sat op til timer/min.

Meddelelsen 'Forudgående måned er ikke personaleleder godkendt' fremkommer nu ved personaleledergodkendelse af opgørelse, hvor forudgående opgørelse endnu ikke er godkendt.

Brugere → Bruger → Brugersaldo

Brugersaldi bliver nu vist korrekt.

Brugere → Bruger → Personlig arbejdstid

Pop-up-vinduet hænger ikke længere, når der ændres på fordelingen af timer hen over ugen i personlig arbejdstid.

Gem data som PDF

Visse sider giver ikke længere server-fejl, når man gemmer en side som PDF.

Brugere → Tildel timer

Siden **Tildel timer** virker igen.

Saldi-oversigten (via vægt-ikonet)

Saldi-oversigten (som vises ved at trykke på vægt-ikonet nederst til venstre) viser nu korrekte tal på samtidighedsferie-kontoen.

Release Notes

22-10-2020

Kendte fejl

Forneden kan ses nogle relevante fejl, som vi allerede kender til, men endnu ikke er rettet. Disse har en midlertidig løsning, der kan bruges indtil fejlen er løst.

Opgørelse → Vis opgørelse for:

Der bliver vist for mange medarbejdere i 'Brugere jeg er leder for' på fanebladet **Opgørelse** i de klassiske sider, når man har rollen admin og er personaleleder.

Midlertidig løsning

Anvend en af de andre muligheder i dropdown-listen til **Vis opgørelse for**.

Personaleledermenu → Rettigheder

Det er muligt at brugergodkende opgørelser for andre, selvom en bruger kun har fået tildelt 'SekretærRet' for en personaleleder.

Det skal bemærkes, at der bliver logget, hvem der brugergodkender opgørelser.

Fejlen gælder kun de klassiske sider.

Statistik → Medarbejderstamkort

Det er ikke muligt at anvende statistikken Medarbejderstamkort.

Midlertidig løsning

Søg stamdata frem via siden Bruger.

Statistik → Feriestatusrapport

Det er muligt at se mere end sine egne data i feriestatusrapporten som almindelig bruger, dvs. vedkommende kan se data for medarbejdere i egen enhed.

Registreringer → Skema

Skjulte Alias bliver ikke skjult i skema.

Fejlen gælder kun de klassiske sider.

Løsning

Vi anbefaler, at der i stedet anvendes de nye sider.

Release Notes

22-10-2020

Registreringer → Fravær

GEM knappen er GRÅ, hvis der i den øverste del af søgekriterierne er angivet en måned som er brugergodkendt, men i bunden af fraværsbilledet er angivet en periode som ikke er brugergodkendt.

Midlertidig løsning

Sørg for at i der i den nederste del af skærbilledet angives en periode som er inden for søgekriterierne i den øverste del af fraværsbilledet og at måneden ikke er brugergodkendt.

Registreringer → Fravær

Tallene i linje 2 står i timer og ikke i dage i meddelelsen, selvom opgørelseskonto er sat i dage, når der foretages en anmodning af samtidighedsferie, hvor der ikke er tilstrækkeligt på konto.

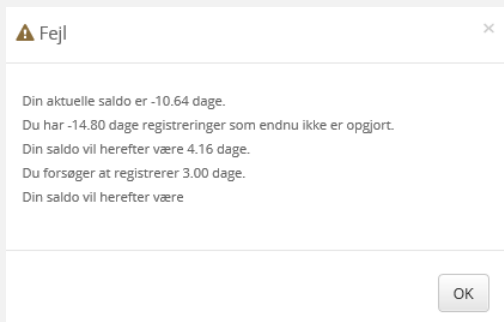

Administratormenu → Brugere → Registrer for en anden

Siden **Registrer for en anden** virker ikke, den bliver ved med at indlæse.

Midlertidig løsning

Tildeling eventuelt brugeren enhedsrettigheden **KanReg**.