

Release Notes

27-11-2020

mTIME 5.8.2.2559

Administratormenu → Dimensioner → Alias

Til og fra gyldighedsdato ændres ikke længere ved gem af enhedsspecifikt alias. Endvidere er der ikke længere problemer med oprettelse af gruppealias.

Kendte fejl

Forneden kan ses nogle relevante fejl, vi allerede kender til, men som endnu ikke er rettet. Disse har en midlertidig løsning, der kan bruges indtil fejlen er løst.

Opgørelse → Vis opgørelse for:

Der bliver vist for mange medarbejdere i 'Brugere jeg er leder for' på fanebladet **Opgørelse** i de klassiske sider, når man har rollen admin og er personaleleder.

Midlertidig løsning

Anvend en af de andre muligheder i dropdown-listen til **Vis opgørelse for**.

Personaleledermenu → Rettigheder

Det er muligt at brugergodkende opgørelser for andre, selvom en bruger kun har fået tildelt 'SekretærRet' for en personaleleder.

Det skal bemærkes, at der bliver logget, hvem der brugergodkender opgørelser.

Fejlen gælder kun de klassiske sider.

Statistik → Medarbejderstamkort

Det er ikke muligt at anvende statistikken Medarbejderstamkort.

Midlertidig løsning

Søg stamdata frem via siden Bruger.

Statistik → Feriestatusrapport

Det er muligt at se mere end sine egne data i feriestatusrapporten som almindelig bruger, dvs. vedkommende kan se data for medarbejdere i egen enhed.

Release Notes

27-11-2020

Registreringer → Skema

Skjulte Alias bliver ikke skjult i skema.

Fejlen gælder kun de klassiske sider.

Løsning

Vi anbefaler, at der i stedet anvendes de nye sider.

Registreringer → Fravær

GEM knappen er GRÅ, hvis der i den øverste del af søgekriterierne er angivet en måned som er brugergodkendt, men i bunden af fraværsbilledet er angivet en periode som ikke er brugergodkendt.

Midlertidig løsning

Sørg for at i der i den nederste del af skærbilledet angives en periode som er inden for søgekriterierne i den øverste del af fraværsbilledet og at måneden ikke er brugergodkendt.

Registreringer → Fravær

Tallene i linje 2 står i timer og ikke i dage i meddelelsen, selvom opgørelseskonto er sat i dage, når der foretages en anmodning af samtidighedsferie, hvor der ikke er tilstrækkeligt på konto.

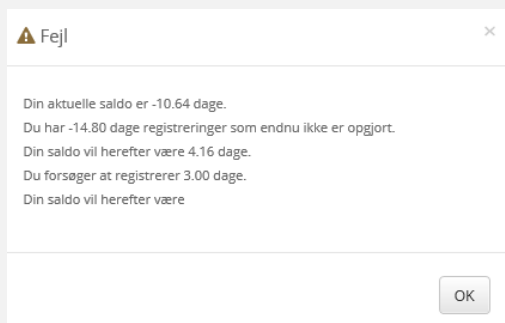

Der kan komme en meddelelse om, at der ikke er nok på kontoen, når brugeren ikke registrerer sin samtidighedsferie i kronologisk rækkefølge.

Midlertidig løsning

Opret samtidighedsferien i kronologisk rækkefølge.

Release Notes

27-11-2020

Administratormenu → Brugere → Registrer for en anden

Siden **Registrer for en anden** virker ikke, den bliver ved med at indlæse.

Fejlen gælder kun de klassiske sider

Midlertidig løsning

Anvend siden **Registrer for en anden** i de nye sider (Tandhjulet → Brugere → Registrer for en anden).