

Release Notes

04-01-2021

mTIME 5.9.0.2687

Registreringer → Skema

Det er igen muligt at registrere fravær i fremtiden, når exchange integrationen er slået til.

Det er ikke længere muligt at registrere mere end 24 timer med flere ansættelsesprofiler, når systemindstillingen 'Kan24TimersRegelOmgaes' er sat til nej.

Det er ikke længere muligt at indtaste komme/gå tider ud i fremtiden, når det er bundet op på et Emne, hvis indstillingen "DageFremITiden" er sat til 0.

Kommentarer til en registrering i Over/Merarbejde forsvinder ikke længere, når man opdaterer siden.

Registreringer → Fraværsoversigt

En bruger med uddelegeret p-leder rettigheder kan nu godt godkende fraværansmodninger.

Opgørelse → Vis opgørelse for:

Fratrådte medarbejdere bliver ikke længere vist i 'Brugere jeg er leder for' på fanebladet **Opgørelse** i de klassiske sider, når man har rollen admin og er personaleleder.

Rapport → Feriestatusrapport

Det er ikke længere muligt at se mere end sine egne data i feriestatusrapporten som almindelig bruger.

Rapport → Fraværssrapport

Gem i excel viser nu også cpr-nr. og gem i PDF viser nu alle data.

Statistik → Brugersaldi på opgørelseskonti

CPR-nummer vises nu i statistikken, hvis systemindstillingen 'SkalCPRVisesIOpgoerelseskontiStatistikken' er sat til '1'.

Admin → Brugere → Bruger

Det er nu muligt at se enhedsnavn i brugerlisten, dvs. det er nu muligt at se både forkortelse og navn i kolonnen **Enhed**.

Admin → Brugere → Forskudsferie

Det er ikke længere muligt at fremsøge fratrådte brugere på siden forskudsferie.

Release Notes

04-01-2021

Kendte fejl

Forneden kan ses nogle relevante fejl, som vi allerede kender til, men endnu ikke er rettet. Disse har en midlertidig løsning, der kan bruges indtil fejlen er løst.

Personaleledermenu → Rettigheder

Det er muligt at brugergodkende opgørelser for andre, selvom en bruger kun har fået tildelt 'SekretærRet' for en personaleleder.

Det skal bemærkes, at der bliver logget, hvem der brugergodkender opgørelser.

Fejlen gælder kun de klassiske sider.

Statistik → Medarbejderstamkort

Det er ikke muligt at anvende statistikken Medarbejderstamkort.

Midlertidig løsning

Søg stamdata frem via siden Bruger.

Registreringer → Skema

Skjulte Alias bliver ikke skjult i skema.

Fejlen gælder kun de klassiske sider.

Løsning

Vi anbefaler, at der i stedet anvendes de nye sider.

Registreringer → Fravær

GEM knappen er GRÅ, hvis der i den øverste del af søgekriterierne er angivet en måned som er brugergodkendt, men i bunden af fraværsbilledet er angivet en periode som ikke er brugergodkendt.

Midlertidig løsning

Sørg for at i der i den nederste del af skærbilledet angives en periode som er inden for søgekriterierne i den øverste del af fraværsbilledet og at måneden ikke er brugergodkendt.

Registreringer → Skema

Skjulte Alias bliver ikke skjult i skema.

Fejlen gælder kun de klassiske sider.

Release Notes

04-01-2021

Løsning

Vi anbefaler, at der i stedet anvendes de nye sider.

Registreringer → Fravær

Tallene i linje 2 står i timer og ikke i dage i meddelelsen, selvom opgørelseskonto er sat i dage, når der foretages en anmodning af samtidighedsferie, hvor der ikke er tilstrækkeligt på konto.

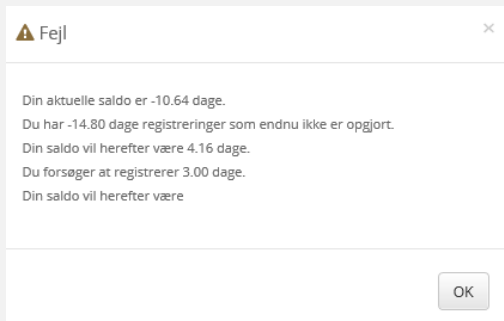

Der kan komme en meddelelse om, at der ikke er nok på kontoen, når brugeren ikke registrerer sin samtidighedsferie i kronologisk rækkefølge.

Midlertidig løsning

Opret samtidighedsferien i kronologisk rækkefølge.

Administratormenu → Brugere → Registrer for en anden

Siden **Registrer for en anden** virker ikke, den bliver ved med at indlæse.

Fejlen gælder kun de klassiske sider

Midlertidig løsning

Anvend siden **Registrer for en anden** i de nye sider (Tandhjulet → Brugere → Registrer for en anden).

Statistik → Tastebilag

Tastebilag understøtter ikke håndteringen af ferielønsregulering af samtidighedsferie.

Midlertidig løsning

Anvend statistikken HR-løn med flueben i ferielønsregulering.

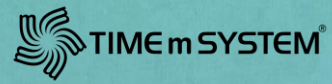

Release Notes

04-01-2021