

Release Notes

09-02-2021

mTIME 5.9.2.2983

Statistik → Statistik til HR-Løn - Eksport til Excel

Der bliver nu angivet komma i stedet for punktum, når **Statistik til HR-Løn** eksporteres til Excel.

Nu summeres også rækkerne for samtidighedsferie, når det er muligt.

Der kan fortsat opstå 2 eller flere rækker, hvis ferien skal ferielønsreguleres, og nedenstående afgrænsning ikke er sat.

Med afgrænsningen: "Medtag kun medarbejdere der skal ferielønsreguleres":

- Excel-udtræk indeholder nu kun rækker med de reelle dele af de afholdte samtidighedsdage der skal reguleres.
- Særlige feriedage der skal reguleres, fremgår nu også.

SLS engangslønde

Engangslønde er nu i stand til korrekt at håndtere faktorer, hvis disse er sat på konti under Brugersaldstyring.

Opgørelse

Der kan have forekommet en difference i Visning af flexsaldoen mellem den øverste del af opgørelsen og den nederste del. Dette er nu rettet, så de ikke længere er forskellige i oversigten.

Eksempel på øverste del:



Flex pr. 31-01-2021
17,31

Eksempel på nederste del:

Release Notes

09-02-2021

	Flex (timer)
Start Saldo	13,04
Tildel	
Bevægelse i måneden	4,27
Overførsel	
Fra manuel	
Til manuel	
Initialisering	
Slutsaldo	17,31

Mailagent → Fraværsmodul

Link til den nye fraværsoversigt virker nu, hvis man indsætter det ind i Mail-tekst.

Eksempel på link i Mail-tekst:

```
<a href='http://mrburns-  
app/mTIME_REGRESSIONSTEST_MAILAGENTER_TEAMQA_ANONYM/Registration/AbsenceOverview?date=  
$fravaersPeriode&userInit=$bruger' data-cke-saved-href='http://mrburns-  
app/mTIME_REGRESSIONSTEST_MAILAGENTER_TEAMQA_ANONYM/Registration/AbsenceOverview?date=  
$fravaersPeriode&userInit=$bruger'>Anmodningen</a>
```

Kendte fejl

Forneden kan ses nogle relevante fejl, som vi allerede kender til, men endnu ikke er rettet. Disse har en midlertidig løsning, der kan bruges indtil fejlen er løst.

Release Notes

09-02-2021

Personaleledermenu → Rettigheder

Det er muligt at brugergodkende opgørelser for andre, selvom en bruger kun har fået tildelt 'SekretærRet' for en personaleleder.

Det skal bemærkes, at der bliver logget, hvem der brugergodkender opgørelser.

Fejlen gælder kun de klassiske sider.

Statistik → Medarbejderstamkort

Det er ikke muligt at anvende statistikken Medarbejderstamkort.

Midlertidig løsning

Søg stamdata frem via siden Bruger.

Registreringer → Skema

Skjulte Alias bliver ikke skjult i skema.

Fejlen gælder kun de klassiske sider.

Løsning

Vi anbefaler, at der i stedet anvendes de nye sider.

Registreringer → Fravær

GEM knappen er GRÅ, hvis der i den øverste del af søgekriterierne er angivet en måned som er brugergodkendt, men i bunden af fraværsbilledet er angivet en periode som ikke er brugergodkendt.

Midlertidig løsning

Sørg for at i der i den nederste del af skærbilledet angives en periode som er inden for søgekriterierne i den øverste del af fraværsbilledet og at måneden ikke er brugergodkendt.

Registreringer → Skema

Skjulte Alias bliver ikke skjult i skema.

Fejlen gælder kun de klassiske sider.

Løsning

Vi anbefaler, at der i stedet anvendes de nye sider.

Release Notes

09-02-2021

Registreringer → Fravær

Tallene i linje 2 står i timer og ikke i dage i meddelelsen, selvom opgørelseskonto er sat i dage, når der foretages en anmodning af samtidighedsferie, hvor der ikke er tilstrækkeligt på konto.

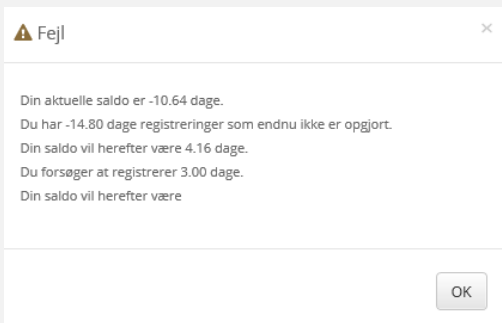

Der kan komme en meddelelse om, at der ikke er nok på kontoen, når brugeren ikke registrerer sin samtidighedsferie i kronologisk rækkefølge.

Midlertidig løsning

Opret samtidighedsferien i kronologisk rækkefølge.

Administratormenu → Brugere → Registrer for en anden

Siden **Registrer for en anden** virker ikke, den bliver ved med at indlæse.

Fejlen gælder kun de klassiske sider

Midlertidig løsning

Anvend siden **Registrer for en anden** i de nye sider (Tandhjulet → Brugere → Registrer for en anden).

Statistik → Tastebilag

Tastebilag understøtter ikke håndteringen af ferielønsregulering af samtidighedsferie.

Midlertidig løsning

Anvend statistikken HR-løn med flueben i ferielønsregulering.

Release Notes

09-02-2021

Administratormenu → Opgørelseskonti → Konti → Samtidighedsferie

En medarbejder med en 4 dages arbejdsuge får kun trukket 1 feriedag, når medarbejderen afholder en feriedag, hvis opgørelseskonto er sat op til **Uge** i feltet **konvertering skal ske**:

Midlertidig løsning

Sæt eventuelt opgørelseskontoen op til **Dag** i feltet **konvertering skal ske**; således at der bliver trukket 1,25 dag, når medarbejdere med 4 dages arbejdsuge afholder 1 feriedag.